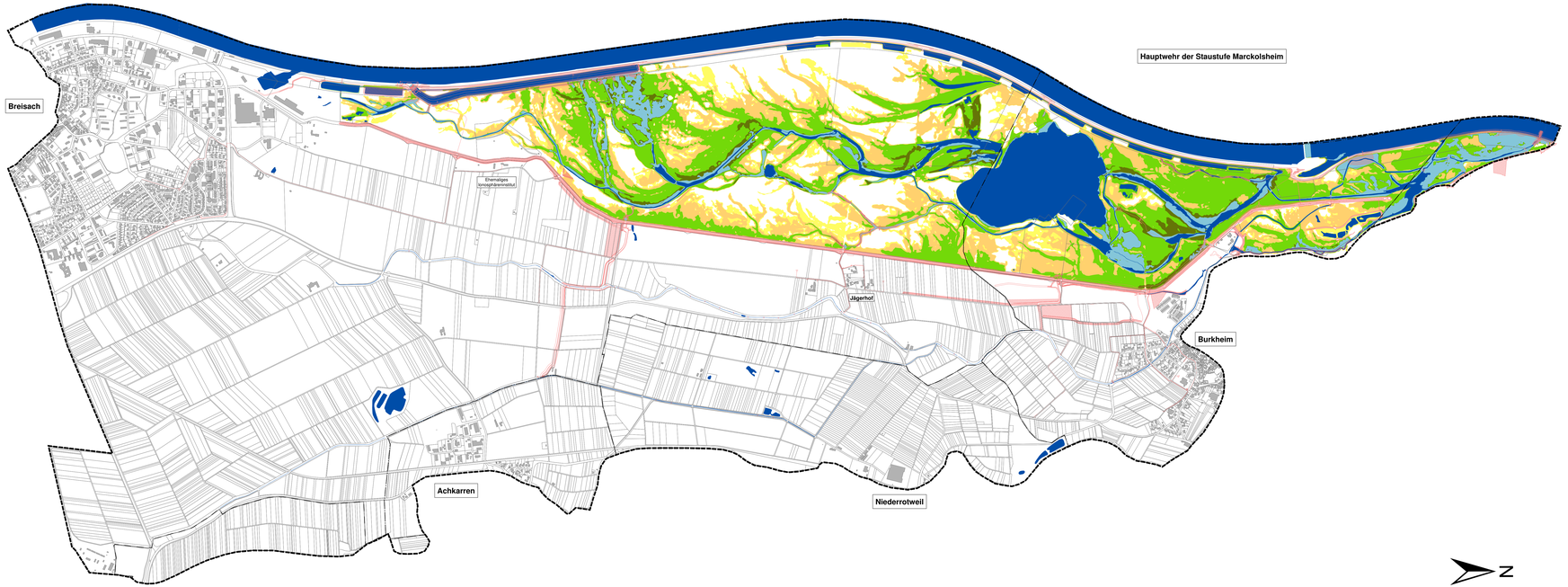

geplante Bauwerke

- Planung Bauwerke
- Baustelleneinrichtungsflächen (temporär)

künftige Überflutungsdauern / Auenzonen

Überflutungsdauer (Tage pro Jahr)	Auenzone	Zulaufwassermenge in den Rückhalteraum
< 1	Oberste Hartholzaue	140 - 180 m³/s
5 - 1	Hohe Hartholzaue	65 - 140 m³/s
19 - 5	Mittlere Hartholzaue	11,25 - 65 m³/s
42 - 19	Tiefe Hartholzaue	7 - 11,25 m³/s
57 - 42	Übergang Weichholz-/ Hartholzaue	0 - 7 m³/s
	Dauerwasserflächen	

sonstige Darstellungen

- Gebäude
- Flurstücksgrenzen
- Grenze des Untersuchungsgebietes

REGIERUNGSPRÄSIDIUM FREIBURG
Abteilung Umwelt - Referat 53.3

BÜRO FÜR UMWELTPLANUNG
Detlef Koch, Dipl. Ing. Freier Landschaftsarchitekt
Tel. 04469/ 945881, email: koch.bfu@t-online.de
Fax 04469/ 945882

Rückhalteraum Breisach/Burkheim

Artenschutzrechtlicher Fachbeitrag

Karte 2:
Projektwirkungen und Bauwerke

Maßstab: 1 : 10.000	Datum: 01.10.2015	
Plan Nr.: 09 / 038 / 01 / 02	Anlage: 2	Blatt: 1/1