

# BERUFS- UND STUDIENBERATUNG

- AB 4.01 Unterstützung bei der Berufsorientierung
- AB 4.02 Anmeldebogen zur Berufsberatung
- AB 4.03 Berufsberatung vorbereiten
- AB 4.04 Nach meinem Beratungsgespräch
- AB 4.05 Studium und Ausbildung im Vergleich
- AB 4.06 Das Studium – Erste Einblicke
- AB 4.07 Verschiedene Studienmodelle in Baden-Württemberg
- AB 4.08 Ein Ziel – Verschiedene Wege



4

BERUFS- UND  
STUDIENBERATUNG



## UNTERSTÜTZUNG BEI DER BERUFSORIENTIERUNG

Wer hilft dir bei der Berufsorientierung?  
Überlege, recherchiere und diskutiert in der Klasse.



### **Beratungsstellen**

Suche die für dich wichtigen Beratungsstellen an deinem Wohnort.



## Anmeldebogen Berufsberatung vor dem Erwerbsleben

Nachname: \_\_\_\_\_

Vorname: \_\_\_\_\_

Geburtsdatum: \_\_\_\_\_

Geburtsort: \_\_\_\_\_

Geschlecht: ☐ männlich ☐ weiblich

Staatsangehörigkeit: \_\_\_\_\_

Familienstand: \_\_\_\_\_

E-Mail\*: \_\_\_\_\_

Rentenversicherungsnummer: \_\_\_\_\_

Postleitzahl/Ort: \_\_\_\_\_

Straße/Hausnummer: \_\_\_\_\_

Telefon/Handy\*: \_\_\_\_\_

 Liegt eine Schwerbehinderung vor? ☐ nein ☐ ja Grad der Behinderung: ☐ 30 - unter 50 ☐ 50 - 100

\*Diese Angaben sind freiwillig. Über diesen Weg können wir zum Beispiel bei Terminverschiebungen oder sonstigen Fragen schneller mit Ihnen in Kontakt treten. Ihre Zustimmung zur Nutzung dieser Daten können Sie jederzeit ohne Angabe von Gründen mit Wirkung für die Zukunft widerrufen. Mit Angabe der Telefonnummer stimmen Sie der internen Nutzung und der Verwendung im Rahmen der Arbeitsmarkt- und Berufsforschung zu. Unsere datenschutzrechtlichen Hinweise finden Sie unter [www.arbeitsagentur.de/datenerhebung](http://www.arbeitsagentur.de/datenerhebung).

### Schulische Daten – aktuelle oder zuletzt besuchte Schule

Von/seit: \_\_\_\_\_ Bis: \_\_\_\_\_ Ort: \_\_\_\_\_

Schulart: \_\_\_\_\_ Name der Schule: \_\_\_\_\_

Angestrebter/ erreichter Abschluss: \_\_\_\_\_

Klasse: \_\_\_\_\_

### Daten zu Ausbildung/Studium

Zeitraum	Beruf/Studienfach	Firma/Hochschule	Abschluss	
			<input type="checkbox"/> ja	<input type="checkbox"/> nein
			<input type="checkbox"/> ja	<input type="checkbox"/> nein
			<input type="checkbox"/> ja	<input type="checkbox"/> nein

### Daten zu Praktika, Wehr-/Freiwilligendienst, Auslandsaufenthalt, Arbeitsverhältnis o. Ä.

Zeitraum	Bezeichnung	Firma, Institution, Ort

### Was möchten Sie mit Ihrer Beraterin/Ihrem Berater besprechen?

### Zusätzliche Angaben ausländischer Kundinnen und Kunden

Einreisedatum: \_\_\_\_\_

Tag Monat Jahr

Aufenthaltsstatus bis: \_\_\_\_\_

Tag Monat Jahr

☐ Blaue Karte☐ Aufenthaltserlaubnis☐ Visum☐ Niederlassungserlaubnis☐ Aufenthaltsgestattung☐ Duldung



## BERUFSBERATUNG VORBEREITEN

**Meine Beratung findet an folgendem Termin statt:**

Datum \_\_\_\_\_ Uhrzeit \_\_\_\_\_

Ort/Zimmernummer \_\_\_\_\_

Ansprechpartner\*in  
bei der Agentur für Arbeit \_\_\_\_\_

Betreuende Lehrkraft \_\_\_\_\_

1.

**Wie sehen deine beruflichen Wünsche aus?**

Kreuze an, was du dir vorstellen könntest und ergänze rechts nach Möglichkeit,  
an welche konkrete Schule, welche Ausbildung oder welches Studium du denkst.

Welche/s? Wo? In welchem Bereich?

☐ Weiterer Schulbesuch

☐ Ausbildung

☐ Freiwilliges Soziales Jahr  
Freiwilliges Ökologisches Jahr  
Bundesfreiwilligendienst

☐ Praktikum

☐ Studium

☐ Sonstiges

2.

**Was hast du bislang unternommen, um deine Wünsche in die Tat umzusetzen?**

z.B. Praktika, Fächerauswahl, AGs, Bewerbungen, Projekte, Informationen eingeholt

---

---

---

---





3.

**Was erhoffst du dir vom Beratungsgespräch?**

- ☐ Ich möchte herausfinden, wo meine Stärken und Talente liegen.
- ☐ Ich brauche Hilfe, um den passenden Beruf für mich zu finden.
- ☐ Ich brauche Informationen zu meinem Berufswunsch.
- ☐ Ich suche ähnliche Berufe zu meinem Wunschberuf.
- ☐ Ich benötige Informationen zu weiterführenden Schulen, Bildungswegen, Studiengängen.
- ☐ Ich brauche allgemeine Informationen (z. B. Zugangsvoraussetzungen, Bewerbungsfristen, Anforderungen).
- ☐ Ich brauche Unterstützung bei der Zusammenstellung meiner Bewerbungsunterlagen.
- ☐ Ich brauche Tipps für mein Bewerbungsgespräch.
- ☐ Ich brauche Hilfe bei der Praktikumsplatzsuche.
- ☐ Ich brauche Hilfe bei der Ausbildungsplatzsuche.
- ☐ Ich habe Fragen zu meinem Ausbildungsvertrag.
- ☐ Ich möchte Informationen zu Einstellungschancen und beruflichen Perspektiven.
- ☐ Ich möchte wissen, ob ich für meine Ausbildung/mein Studium finanzielle Unterstützung bekommen kann.
- ☐ Ich habe Fragen aufgrund einer gesundheitlichen Einschränkung.
- ☐

---

---

4.

**Folgende Unterlagen nimmst du in das Gespräch bei der Berufsberatung mit. Bereite sie vor und hake ab.**

- ☐ Berufswahlordner
- ☐ Stärkenprofile
- ☐ Praktikumsbescheinigungen
- ☐ Bescheinigungen über Tätigkeiten in der Schule
- ☐ Kopien der letzten beiden Zeugnisse
- ☐ Bewerbungsunterlagen
- ☐ Sonstiges (z. B. Zertifikate, Ehrenamt, Nebentätigkeit)
- ☐

---

---

## NACH MEINEM BERATUNGSGESPRÄCH

Im Rahmen deiner Berufsorientierung wirst du begleitet und beraten.  
Hier kannst du die Ergebnisse deiner Beratung festhalten.

### Meine Beratung fand an folgendem Termin statt:

Datum \_\_\_\_\_ Uhrzeit \_\_\_\_\_

Ort \_\_\_\_\_

### Mit welchem Wunsch oder mit welcher Frage hast du das Beratungsgespräch gesucht?

---

---

---

### Welche Anregungen/Ideen hast du durch das Gespräch erhalten?

---

---

---

### Was möchtest du davon ausprobieren? Was übernimmst du in deine weitere Planung?

---

---

---

### Welche Vereinbarungen hast du mit deiner Berufsberatung getroffen?

---

---



## STUDIUM UND AUSBILDUNG IM VERGLEICH

Recherchiere und ergänze!

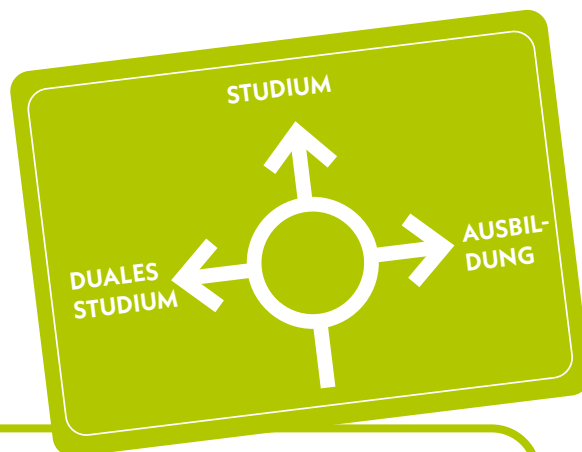

### WAS SPRICHT FÜR EINE BERUFLICHE AUSBILDUNG?

#### Ausbildung

- Dauer: \_\_\_\_\_
- Vergütung: \_\_\_\_\_
- Praxis: \_\_\_\_\_
- Übernahmechancen: \_\_\_\_\_
- \_\_\_\_\_
- \_\_\_\_\_

#### Weiterbildungsmöglichkeiten

- Fortbildungen
- Techniker- oder Meisterschule
- Studium
- \_\_\_\_\_
- \_\_\_\_\_
- \_\_\_\_\_



### WAS SPRICHT FÜR EIN STUDIUM?

- \_\_\_\_\_
- \_\_\_\_\_
- \_\_\_\_\_
- \_\_\_\_\_
- \_\_\_\_\_
- \_\_\_\_\_
- \_\_\_\_\_

## WAS SPRICHT FÜR EIN DUALES STUDIUM?

### Theorie

- \_\_\_\_\_
- \_\_\_\_\_
- \_\_\_\_\_
- \_\_\_\_\_

### Praxis

- \_\_\_\_\_
- \_\_\_\_\_
- \_\_\_\_\_
- \_\_\_\_\_



**AUSBILDUNG  
+  
STUDIUM**



Erkundige dich  
nach regionalen  
Ausbildungs- und  
Studienmodellen  
bei deiner  
Berufsberatung.

## WAS SPRICHT FÜR EINE AUSBILDUNG UND EIN ANSCHLIESSENDES STUDIUM?

**AUSBILDUNG**

+

**STUDIUM**



- \_\_\_\_\_
- \_\_\_\_\_
- \_\_\_\_\_
- \_\_\_\_\_



## DAS STUDIUM

### ERSTE EINBLICKE IN DIE AKADEMISCHE AUSBILDUNG

Hier findest du Begrifflichkeiten aus dem Studium – weißt du, was sie bedeuten?  
Trage die richtigen Nummern in die Kreise ein.



## **VERSCHIEDENE STUDIENMODELLE**

### **IN BADEN-WÜRTTEMBERG**

Ein Studium in Baden-Württemberg kann unterschiedlich absolviert werden. Recherchiere und ergänze.

#### **Studium**

---

---

#### **Vorstudium**

Ein Vorstudium vermittelt die fachlichen Grundlagen, um am Studium erfolgreich und aktiv teilnehmen zu können.

#### **Duales Studium**

---

---

#### **Erweitertes Studium**

Ziel ist der Studienabschluss mit integrierter Berufsausbildung und somit hohem Praxisanteil (z. B. Chemieingenieurwesen).

#### **Internationales Studium**

---

---

#### **Fernstudium**

---

---

#### **Teilzeitstudium**

Ein Teilzeitstudium ist für diejenigen eine Alternative, die neben dem Beruf oder Betreuungsaufgaben, wie z. B. der Betreuung von Kindern oder Kranken, studieren möchten. Es ist berufsbegleitend möglich.



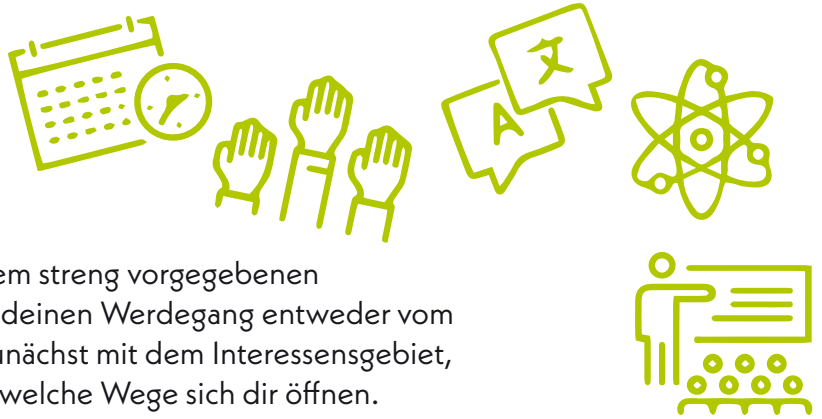

## EIN ZIEL – VERSCHIEDENE WEGE

Beim Studieren folgst du nicht unbedingt einem streng vorgegebenen Ausbildungs- und Berufsverlauf. So kannst du deinen Werdegang entweder vom Traumberuf aus aufbauen oder du beginnst zunächst mit dem Interessensgebiet, das du studieren möchtest und schaust dann, welche Wege sich dir öffnen. Das kann z. B. folgendermaßen aussehen:

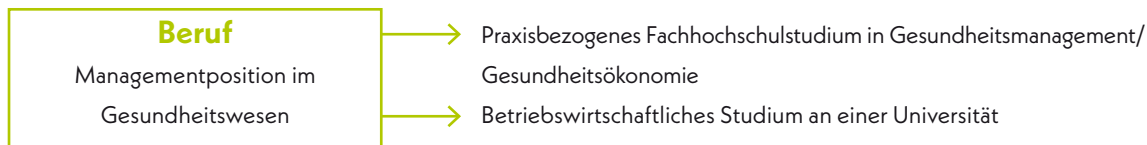

## DEIN TRAUMBERUF

Wie könnte das bei deinem Traumberuf oder einem Studium, welches deinem Interessensgebiet entspricht, aussehen?

<b>Mein Traumberuf:</b>	→	_____
	→	_____

<b>Mein Studium nach Interessensgebiet:</b>	→	_____
	→	_____
	→	_____
	→	_____

<b>Mein Traumberuf:</b>	→	_____
	→	_____

<b>Mein Studium nach Interessensgebiet:</b>	→	_____
	→	_____
	→	_____
	→	_____