LANDKREIS BREISGAU-HOCHSCHWARZWALD

Einladung zu einem Fachtag der Behindertenbeauftragten und Gleichstellungsbeauftragten des Landkreises Breisgau-Hochschwarzwald

„Starke Frauen“
NEIN zu Gewalt gegen Frauen mit und ohne Behinderung- richtig handeln im Landkreis Breisgau-Hochschwarzwald!

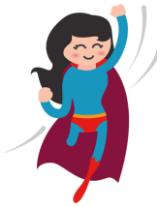

Mittwoch, 24.01.2024, 14:00-17:00 Uhr
Großer Sitzungssaal im Landratsamt Breisgau-Hochschwarzwald, Stadtstraße 2, 79104 Freiburg

---

P R O G R A M M

ab 14:00 Uhr Begrüßung von Frau Landrätin Dorothea Störr- Ritter

14:10 Uhr **Impulsvortrag von Prof. Dr. Julia Gebrande**
Julia Gebrande, Professur für Soziale Arbeit im Gesundheitswesen, Ansprechperson für Fragen im Zusammenhang mit sexueller Belästigung und anderen Formen sexualisierter Gewalt; Mitglied der Unabhängigen Kommission zur Aufarbeitung sexuellen Kindesmissbrauchs

14.45 Uhr Pause

15.15 Uhr Vorstellung des Projektes:
„Frauen stärken- Schutz vor Gewalt“
Anna- Marie Kübler, Caritas Singen-Hegau
Petra Martin-Schweizer, Gleichstellungsbeauftragte für den Landkreis Konstanz

16:00 Uhr Arbeitsphase: Thementische - Denkanstöße und Herausforderungen:
1. **Kommunikation: Die richtigen Worte finden**
2. **Intuition: Antennen sensibilisieren**
3. **Handeln: Maßnahmen umsetzen**

16:45 Uhr Abschluss und Ausblick

Gebärdensprachdolmetscherinnen werden vor Ort sein!
Der Sitzungssaal ist barrierefrei

Gesamtmoderation: Julia Tamm und Heike Gutmann, Landratsamt Breisgau-Hochschwarzwald