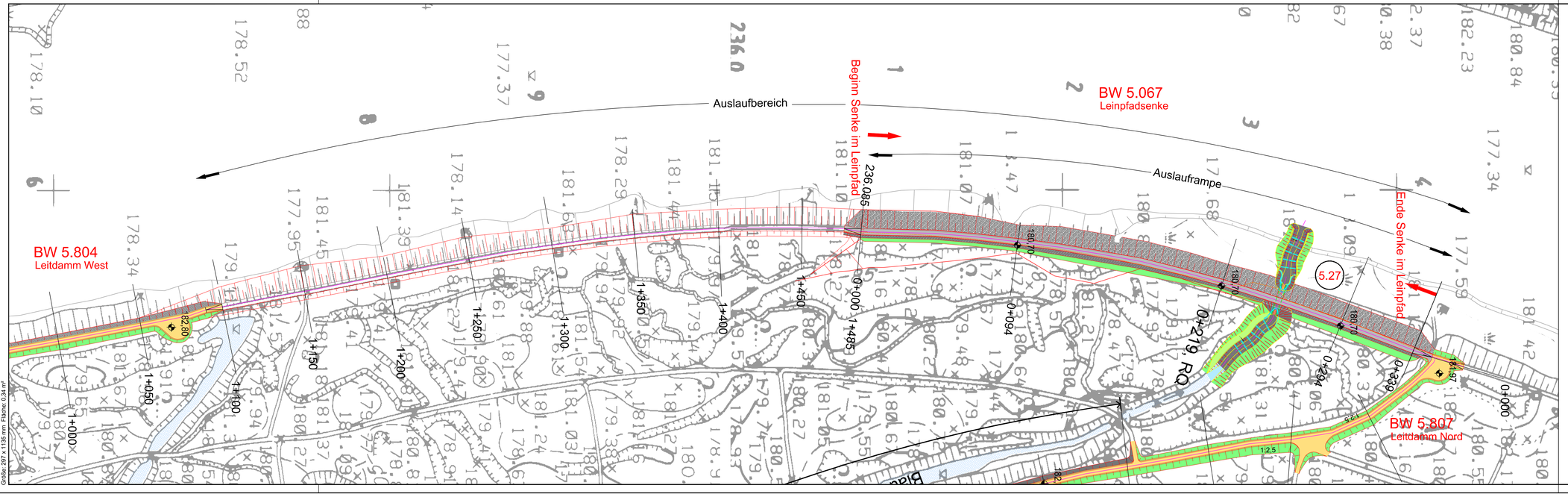

Größe: 297 x 1135 mm Fläche: 0,34 m²

Legende:

- Befliegung
- best. Wasserfläche
- Planung
- Achse
- WSA-Leitung
- Böschung
- Bankett
- Deckwerk
- Schotterweg
- Asphaltweg

REGIERUNGSPRÄSIDIUM FREIBURG
Abteilung Umwelt

Rückhalteraum Breisach / Burkheim

Auslaufbereich

Bauwerk - Nr. 5.804 und 5.067

Lageplan

WALD+CORBE
Ingenieurbüro für Wasserbau, Wasserwirtschaft und Tiefbau
BERATENDE INGENIEURE
Am Hecklehamm 18 76549 Hügelsheim
Telefon (07229) 1876-00 Telefax (07229) 1876-777

Regierungspräsidium Freiburg
Abteilung Umwelt
Ref. 53.3, "Integriertes Rheinprogramm"
Bissierstr. 7, 79114 Freiburg

bearb.:	30.04.2015	SI
gez.:	30.05.2015	JoS
gepr.:	30.04.2015	SI

zum Antrag vom ..... gehörend

Maßstab: 1 : 1000	Freiburg, den
Plan Nr.: 09/017/01/3	Anlage: 7.1 Blatt: