LANDRATSAMT
BREISGAU-
HOCHSCHWARZWALD

Beregnungsverband Südlicher Breisgau

Zuleitung vom See

Grenze Beregnungsgebiet

betroffene Flurstücke

0 0,5 1 Kilometer
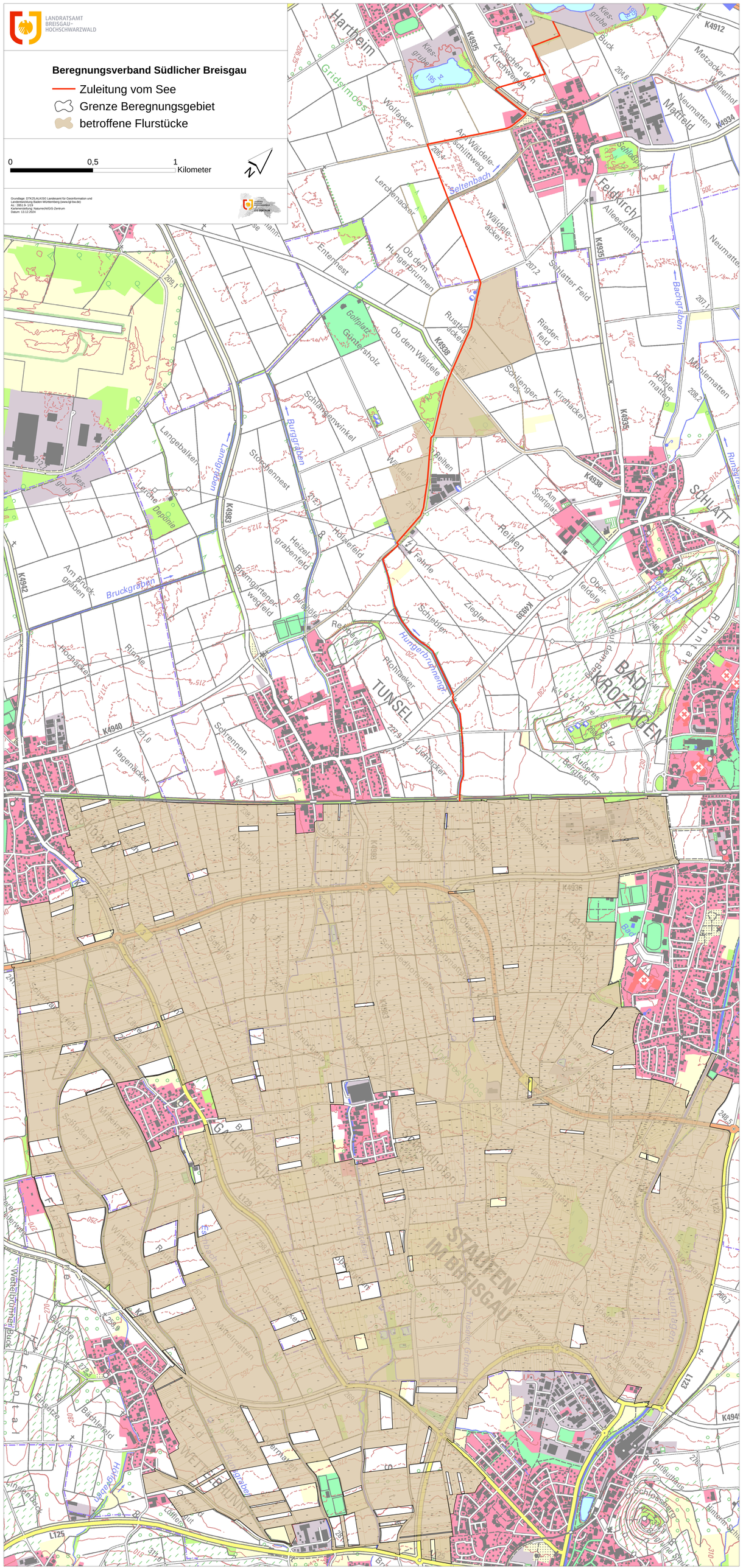
Grundlage: DTK25;ALKIS©Landesamt für Geoinformation und Landentwicklung Baden-Württemberg (www.lgl-bw.de)
Az.: 2851.9-1/19
Datenquelle: Naturschr/GIS-Zentrum
Datum: 13.12.2024